



**CONCELLO DE ARTEIXO**  
Servicio Municipal de Deportes



**AUTOCROSS**  
**ARTEIXO**

## REGLAMENTO PARTICULAR DE LA PRUEBA



Circuito : *CIRCUITO J. RAMON LOSADA*

Escudería: *AUTOCROSS ARTEIXO*

Prueba: *XI AUTOCROSS DE ARTEIXO*  
*CAMPEONATO DE ESPAÑA*

Fecha: *19-20 AGOSTO 2006*



**CONCELLO DE ARTEIXO**  
Servicio Municipal de Deportes

## PROGRAMA HORARIO ORIENTATIVO

FECHA	HORA	ACTO		LUGAR	
19-06-06	14:00	PUBLICACIONES DEL REGLAMENTO E INICIO INSCRIPCIONES		SECRETARIA DE LA PRUEBA	
14-08-06	21:30	CIERRE DE INSCRIPCIONES			
15-08-06	23:00	PUBLICACIONES DE LISTA DE INSCRITOS			
<b>VIERNES 18-08-06</b>	19:00 A 20:30	VERIFICACIONES ADMINISTRATIVAS OPTATIVAS. TODAS LAS DIVISIONES		PABELLON POLIDEPORTIVO MUNICIPAL	
	19:15 A 20:45	VERIFICACIONES TECNICAS OPTATIVAS. TODAS LAS DIVISIONES		PABELLON POLIDEPORTIVO MUNICIPAL	
<b>SABADO 19-08-06</b>	9:00 A 10:00	VERIFICACIONES ADMINISTRATIVAS	DIV. II-A	PABELLON POLIDEPORTIVO MUNICIPAL	
	10:00 A 10:30		DIV. II		
	10:30 A 11:30		DIV. I		
	11:30 A 13:00		CAR CROSS		
	9:15 A 10:15	VERIFICACIONES TECNICAS	DIV. II-A		
	10:15 A 10:45		DIV. II		
	10:45 A 11:45		DIV. I		
	11:45 A 13:15		CAR CROSS		
	15:00	PUBLICACION ORDEN DE SALIDA, TODAS LAS DIVISIONES			TABLON DE AVISOS
	15:30 A 16:00	BRIEFING PILOTOS TODAS LAS DIVISIONES			CIRCUITO J. RAMON LOSADA
16:00 A 18:30	ENTRENAMIENTOS OFICIALES	DIV. II-A			
		DIV. II			
		DI. I			
		CAR CROSS			
18:30 A 20:45	1ª MANGAS CLASIFICATORIAS	A - DIV II-A			
		A - DIV II			
		B - DIV II			
		A - DIV I			
		A - CAR CROSS			
		B - CAR CROSS			
		C - CAR CROSS			
		D - CAR CROSS			



**CONCELLO DE ARTEIXO**  
Servicio Municipal de Deportes

<b>DOMINGO 20-08-06</b>	9:30 A 11:30	2ª MANGAS CLASIFICATORIAS		A - DIV II-A A - DIV II B - DIV II A - DIV I A - CAR CROSS B - CAR CROSS C - CAR CROSS D - CAR CROSS	CIRCUITO J. RAMON LOSADA
	11:30 A 12:30	FINALES B			
	12:30 A 13:10	ACONDICIONAMIENTO DEL CIRCUITO			
	13:10	FINAL A Y ENTREGA DE TROFEOS		DIVISION II -A	
	13:30			DIVISION II	
	13:50				
	14:10			DIVISION I	
	14:30			CAR CROSS	
	12:00 A 13:00			PUBLICACION CLASIFICACION FINAL	
	13:40	PUBLICACION CLASIFICACION FINAL	A	DIVISION II-A	
	14:00			DIVISION II	
	14:20			DIVISION I	
	14:40			CAR CROSS	
	15:00	LEVANTAMIENTO PARQUE CERRADO		DIVISION II-A	
	14:30			DIVISION II	
	14:50			DIVISION I	
	15:10			CAR CROSS	
	15:30			DIVISION II-A	
	14:30	ENTREGA DE PREMIOS EN METALICO PRIMAS DE SALIDA		DIVISION II	
	14:50			DIVISION II	
15:10	DIVISION I				
15:30	CAR CROSS				

A la vista de la lista de inscritos se deberá editar un Complemento, con el horario completo y definitivo de los **entrenos, mangas clasificatorias y finales, "POR DIVISIÓN"**.

#### Art. 1.- ORGANIZACIÓN

##### 1.1.- Definición

La **Peña Autocross Arteixo** organiza el **XI AUTOCROSS DE ARTEIXO**, que se celebrará los días **19 y 20 de Agosto de 2006** en el **Circuito J.RAMON LOSADA**, situado en la localidad del mismo nombre perteneciente al Ayuntamiento de Arteixo.

Permiso de Organización R.F.E. de A. Nº.

Fecha:

##### 1.2.- Comité de Organización:

1. José Ramón Losada Ramos
2. Francisco Fraga Rodríguez
3. Marco Ramos Castro
4. Primitivo Naya Iglesias
5. Adrián Amado Regueira
6. Francisco José Losada Pérez
7. Alfonso Iglesias Mato



**CONCELLO DE ARTEIXO**  
Servicio Municipal de Deportes

Domicilio del Comité de Organización:

**Av. Manuel Platas Varela 1, 1º G, 15141 Arteixo –La Coruña.**

Tel./Fax: 981-60-03-97

**[www.autocrossarteixo.com](http://www.autocrossarteixo.com)**

## **Art. 2.- REGLAMENTOS APLICABLES**

Esta prueba se disputará de acuerdo con lo dispuesto en el C.D.I. y sus Anexos, los cuales serán de aplicación con carácter prioritario en todos los aspectos generales y en particular a los procedimientos de reclamaciones y apelaciones. Además, serán aplicables por orden de prelación los siguientes reglamentos:

- El Reglamento Deportivo del Campeonato de España de Autocross para el 2006.
- Las Prescripciones Comunes de los Campeonatos, Copas y Trofeos de España para el 2006.
- Reglamento Técnico de Autocross para 2006.

## **Art. 3.- PUNTUABILIDAD**

La prueba será puntuable para los siguientes Campeonatos y Copas:

- Campeonato de España de Turismos
- Campeonato de España de Car Cross
- Copa de España de Conductores de División I
- Copa de España de Conductores de División II
- Copa de España de Conductores de División II-A



**CONCELLO DE ARTEIXO**  
Servicio Municipal de Deportes

## Art. 4.- OFICIALES DE LA PRUEBA

### 4.1.- Oficiales mínimos exigidos:

CARGO	NOMBRE		LICENCIA
<b>COMISARIOS DEPORTIVOS</b>	Pr.	D. Benigno Turnes de la Infanta	CD-413-CM
	Vc	D. Jorge Díaz Pérez	CD-551-GA
		D. Toni CastillonEspluga	CD--CAT
<b>OBSERVADOR DE LA F.E.A.</b>	D. David Domingo Martínez		
<b>DIRECTOR DE COMPETICIÓN</b>	D. Juan Fernández Ferreiro		
<b>DIRECTOR DE CARRERA</b>	D. Francisco Fernández Ferreiro		DC-338-GA
<b>DIRECTORES ADJUNTOS</b>	D. Ernesto Rumbo Queijeiro		DC--GA
	D. Arnau De Vila Coll		DC--CAT
<b>RESPONSABLE DE SEGURIDAD</b>	D. Jorge Ramos Castro		DC--GA
<b>COMISARIOS TECNICOS</b>	Delegado	D. Francisco Vime Herrero	OC--CL
	Jefe Tecn.	D. Miguel Leon Garcia	OC--GA
		D. José Pardo Martin	OC--GA
		D. Juan Cobo Arnelo	OC--CL
		D. Javier Cabanas Varela	OCC--CL
<b>JUECES DE SALIDA</b>	D. Juan Carlos Montes Lopez		OD--GA
	D. Francisco Jose Losada Perez		OD--GA
	D. Jose Manuel Castro Calvete		OD--GA
	D. Jose Manuel Ribeiro Doldan		OD--GA
<b>COMISARIO JEFE DEL PARQUE DE TRABAJO</b>	D. Alfonso Iglesias Mato		OD--GA
<b>COMISARIO JEFE DEL PARQUE CERRADO</b>	D. Francisco Fraga Rodriguez		JDA--GA
<b>COMISARIOS JEFES DE PUESTOS</b>	Control Torres	D. Adrian Amado Regueira	OD--GA
		D. Javier Amado Regueira	OD--GA
		D. Javier Iglesias Ferrin	OD--GA
	Puesto 1.	D. Damián Túset Iglesias	OD--GA
	Adj. 1.	D. Iván Garcia Iglesias	OD—GA
	Puesto 2.	D. Oscar Bao Pardo	OD—GA
	Adj. 2.	D. Angel Vara Loureiro	OD—GA
	Puesto 3.	D. Jose Manuel Nuñez Sanchez	OD—GA
	Adj. 3.	D. Iván Gonzalez Abeleira	OD—GA
	Puesto 4.	D. David Ferreiro Sanchez	OD—GA
	Adj. 4.	D. Sergio Mallo Castro	OD—GA
	Puesto 5.	D. Jose Fernandez Rodriguez	OD—GA
	Adj. 5.	D. Fernando Fernandez Balsas	OD—GA
	Puesto 6.	D. Alfredo Rodriguez Rodriguez	OD—GA
	Adj. 6.	D. Ivan Montes Santos	OD—GA
	Puesto 7.	D. Victor Garcia Pose	OD—GA
	Adj. 7.	D. Pablo Montes Souto	OD—GA
	Puesto 8.	D. Javier Ferreiro Montes	OD—GA
	Adj. 8.	D. D. Jesus Casas Vazquez	OD—GA
Puesto 9.	D. Pablo Garcia Varela	OD—GA	
Adj. 9.	D. Borja Balado Fernandez	OD—GA	



**CONCELLO DE ARTEIXO**  
Servicio Municipal de Deportes

<b>RELACIONES CON LOS CONCURSANTES</b>	D. Andrés Loarte Prieto D. Angel Garcia Rodriguez	SC--CM OD--GA
<b>RESPONSABLES DE RELACIONES CON LA PRENSA</b>	Dña. Sonia Fernández Paseiro	
<b>JEFE DE SERVICIOS MÉDICOS</b>	D. Baldomero Borrajo Fortes	SP--GA
	D. Alicia Coleg. Nº. (especialidad)	SP--GA
<b>COMISARIO JEFE DE CRONOMETRAJE</b>	D. Juan Carlos Pérez Gerpe	OB--GA
<b>CRONOMETRADORES</b>	D. David Fernandez Fernandez	OB--GA
	D. David Arcay Franco	OB--GA
	D. Jaime Lopez Novo	OB--GA
	Dña. Maria Carmen Arcay Varela	OB-GA
	D. Ignacio Garcia Silveira	OB--GA
	D. M <sup>a</sup> Isabel Gomez Añon	OB--GA
	D. David Fernández Rodríguez	OB--GA
	D. Miguel Varela García	OB--GA
<b>RESPONSABLE DE CLASIFICACIONES</b>	D. Fernando Martínez Señaris	OB--GA
<b>SECRETARIO DE CARRERA</b>	D. Marco Ramos Castro	SC--GA



**CONCELLO DE ARTEIXO**  
Servicio Municipal de Deportes

4.2.- Identificación de los principales oficiales de la prueba y otros:

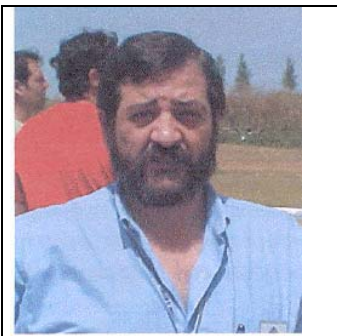

D. Benigno Turnes  
Comisario Deportivo

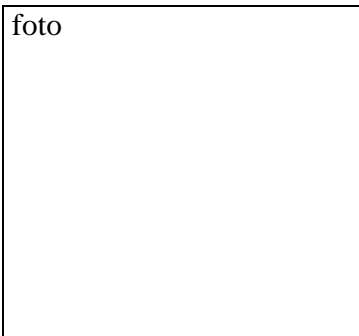

D.  
Comisario Deportivo



D. Jorge Díaz  
Comisario Deportivo



D. Francisco Fernández  
Director Carrera



D. Ernesto Rumbo  
Director Adjunto de Pista



D. Jorge Ramos Castro  
Responsable Seguridad



D. Marco Ramos Castro  
Secretario de Carrera



D. Andres Loarte  
Relaciones Concursantes

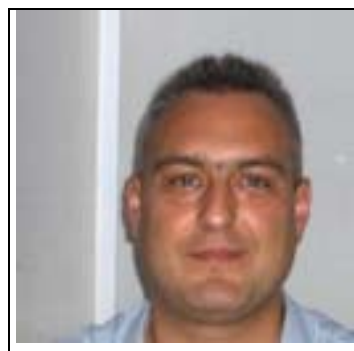

D. Baldomero Borrajo  
Jefe Servicios Médicos



**CONCELLO DE ARTEIXO**  
Servicio Municipal de Deportes

#### 4.3.- Indicar los colores de los petos de los distintos oficiales

Relaciones concursantes:	verde
Oficiales de pista.	naranja
Personal de organización y parques:	amarillo
Cronometradores:	azul
Técnicos:	rojo

#### 4.4.- Distintivos participantes

Pilotos = 1                      Mecánicos = 2                      Placa asistencia vehículo = 1

### 5.- TABLON OFICIAL DE AVISOS

A través del cual serán publicados todas las informaciones relativas a la prueba, estará situado en:

#### 5.1.- Antes inicio Verificaciones:

**Av. Platas Varela 1, 1º G, 15141 Arteixo –La Coruña**

Desde el **19 de Junio de 2006 hasta el 18 de Agosto de 2006** en la Secretaria de la Prueba. (TELF / FAX: 981 60.03.97), o a través de la Página Web Oficial del Comité Organizador: [WWW.AUTOCROSSARTEIXO.COM](http://WWW.AUTOCROSSARTEIXO.COM)

#### 5.2.- En las Verificaciones:

Desde las **19:00 horas hasta las 21:15 horas del 18 de Agosto de 2006** y de **9:00 hasta las 13:30 horas del 19 de Agosto de 2006** en el Pabellón Municipal de Deportes de Arteixo, Avenida Arsenio Iglesias s./n

#### 5.3.- En el Circuito:

Desde las **14:00 horas del sábado 20 de Agosto hasta las 16:00 horas del Domingo día 21 de Agosto** en Dirección de Carrera y en boxes.

#### 5.4.- Dirección de Carrera/Secretaría. Teléfono en el circuito: 651.833.119

Los participantes deberán estar en contacto con la Secretaría Permanente de la Carrera con el fin de tener conocimiento de la publicación de los eventuales boletines de información, complementos, disposiciones adicionales, etc.



**CONCELLO DE ARTEIXO**  
Servicio Municipal de Deportes

## 6.- DESARROLLO DE LA PRUEBA

### 6.1.- Verificaciones

6.1.1.- A cada participante se le asignará una hora de presentación a las verificaciones, la cual se le comunicará una vez haya formalizado la inscripción.

6.1.2.- Las verificaciones Administrativas se realizarán según el horario previsto, en: Polideportivo Municipal de Arteixo .

6.1.3.- Las Verificaciones Técnicas se realizarán según el horario previsto, en: Polideportivo Municipal de Arteixo .

6.2.- La carrera se desarrollará según lo descrito en el Reglamento Deportivo del Campeonato de España de Autocross 2006.

El número de vueltas al circuito será de:

- Entrenamientos oficiales . . . . . 8 vueltas (art. 14.11.1 Reg. Dep. 2006)
- Series clasificatorias . . . . . 7 vueltas (art. 14.12.1 Reg. Dep. 2006)
- Finales . B . . . . . 7 vueltas (art. 14.13.11 Reg. Dep. 2006)
- Finales . A . . . . . 10 vueltas (art. 14.13.11 Reg. Dep. 2006)

6.3.- Se recuerda a los participantes que durante el transcurso de la prueba se deberán respetar, bajo pena de exclusión, la señalización prevista en el Anexo H del C.D.I.

6.4.- Las reclamaciones y apelaciones se realizarán según los capítulos XII y XIII del C.D.I.

## 7.- VEHÍCULOS ADMITIDOS

Serán admitidos a participar los vehículos definidos en el art. 3 del Reglamento Deportivo del Campeonato de España de Autocross para el año 2006.



**CONCELLO DE ARTEIXO**  
Servicio Municipal de Deportes

## 8.- SOLICITUD DE INSCRIPCIÓN

8.1.- Las solicitudes de inscripción se remitirán a la secretaría de la prueba:

**Peña Autocross Arteixo, Av. Platas Varela 1. 1ºG  
15141 Arteixo – La Coruña**

O bien al nº de fax: **981- 60.03.97**

8.2.- La fecha y hora límite de recepción de las inscripciones será las **21:30 Horas del 14 de Agosto de 2006**

### NOTA IMPORTANTE

Debido a la limitación física de espacio en el recinto de boxes, se limita la inscripción de los vehículos de la Div. IV a un máximo de 50 participantes, para lo cual existirán participantes preferentes, que se determinarán aplicándose el siguiente criterio:

1º.- Los pilotos clasificados dentro de los 10 primeros puestos de la clasificación del Campeonato de España de Autocross 2005.

2º.- Todos los participantes que hayan tomado parte en todas las pruebas anteriores del Campeonato, o en al menos, todas menos una.

3º.- Los pilotos clasificados dentro de los 5 primeros puestos de la Clasificación del Campeonato de Galicia de Autocross 2006, vigente en el momento del cierre de inscripciones para el XI Autocross Arteixo, Campeonato de España.

4º.- A todos los demás participantes se les admitirá la inscripción por riguroso orden de recepción, hasta alcanzarse el límite de inscripciones establecido.

## 9.- DERECHOS DE INSCRIPCIÓN

9.1.- Los Derechos de Inscripción se fijan en **205,00 Euros**, aceptando la publicidad de la organización y en **400,00 Euros**, en caso de no aceptarla.

9.2.- La solicitud de inscripción no será aceptada si no va acompañada de los derechos de inscripción.

9.3.- Los derechos de inscripción podrán ingresarse en la siguiente cc.cc. de Caixa Galicia  
Número **2091-0014-91-3000081867**



**CONCELLO DE ARTEIXO**  
Servicio Municipal de Deportes

## 10.- PUBLICIDAD

Los participantes que acepten la publicidad propuesta por el organizador deberán reservar los espacios descritos a continuación:

Dos adhesivos de 12x46 cm con el logotipo de **SERVICIOS GRAFICOS**, incluido en el dorsal de competición. Los car cross llevaran adhesivos separados de los números de competición.



## 11.- PREMIOS, TROFEOS Y PRIMAS DE DESPLAZAMIENTO

11.1.- Los premios y trofeos que se repartirán serán los siguientes:

Los premios (sin IVA) establecidos para cada una de las Divisiones serán:

- |    |                |
|----|----------------|
| 1º | trofeo y 150 € |
| 2º | trofeo y 100 € |
| 3º | trofeo y 50€   |

Se establece una prima de salida a la que tendrán derecho todos los pilotos que se hayan clasificado para una Final A, a partes iguales de 2.000,00 euros (Art. 4.4 de Reglamento Deportivo del Campeonato de España de Autocross 2006).

11.2.- Las primas de desplazamiento mínimas serán las establecidas en los artículos 4.5, 4.6 y 4.7 del Reglamento Deportivo del Campeonato de España de Autocross 2006.

La entrega de trofeos se realizará inmediatamente después de cada final.

### ANEXO 1 Documentación que se adjunta:

- Plano del Circuito
- Ubicación exacta de las verific. administrativas y técnicas y manera de acceder a ellas
- Ubicación exacta del circuito y manera de acceder al mismo
- Ubicación exacta del parque cerrado y manera de acceder al mismo
- Libro de Seguridad de la Carrera

NOTA: Los organizadores de las pruebas puntuables para el Campeonato de España de Autocross, remitirán a la R.F.E. de A., el presente reglamento y sus anexos, detallando todos sus puntos, 2 meses antes del inicio de la carrera.



**CONCELLO DE ARTEIXO**  
Servicio Municipal de Deportes

## PLANO DEL CIRCUITO DE ARTEIXO

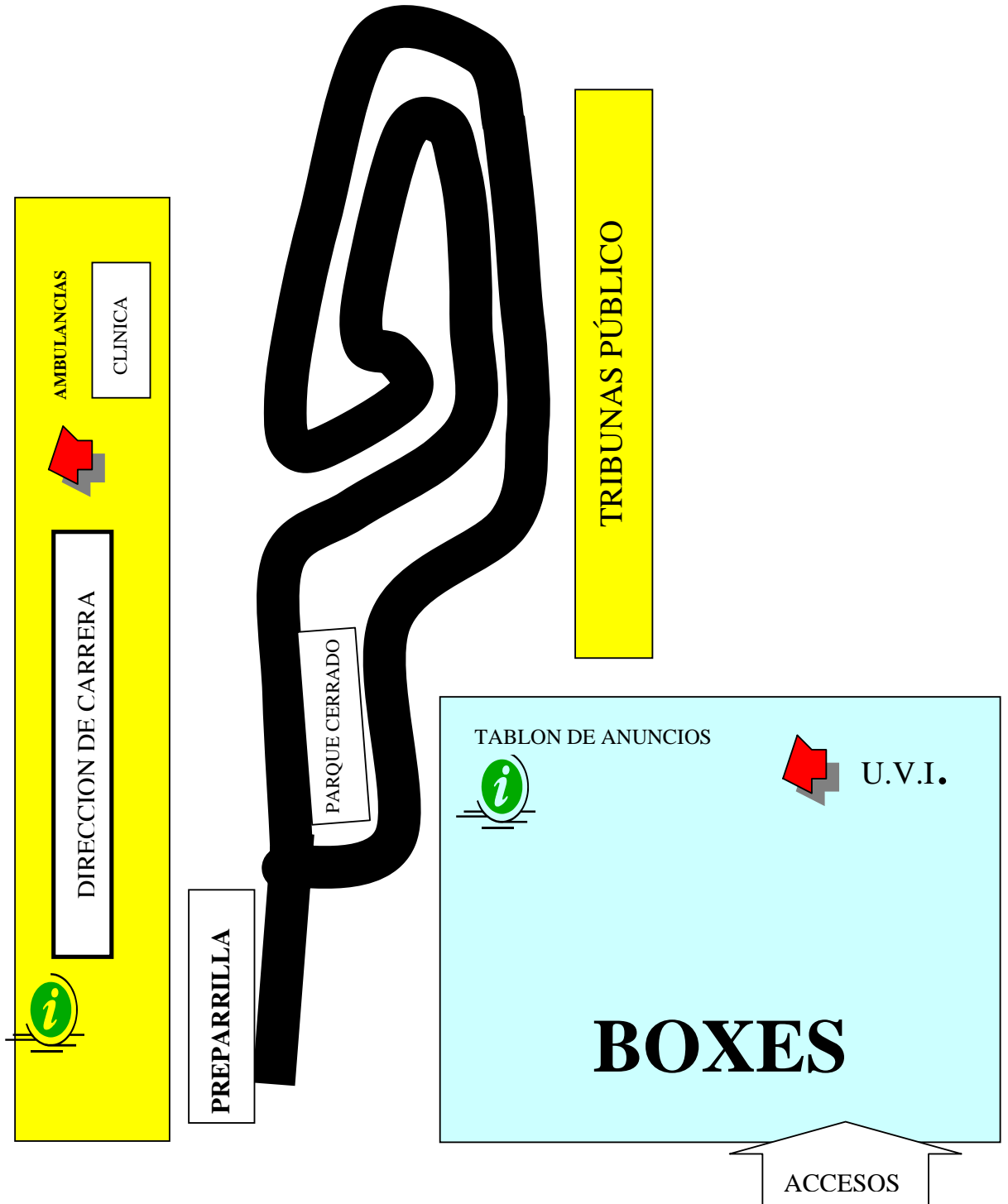



# RECINTO DE VERIFICACIONES

- 1-RELACIONES CONCURSANTES
- 2-OFICINA DE PRENSA
- 3-VERIFICACIONES ADMINISTRATIVAS
- 4-COMISARIOS DEPORTIVOS

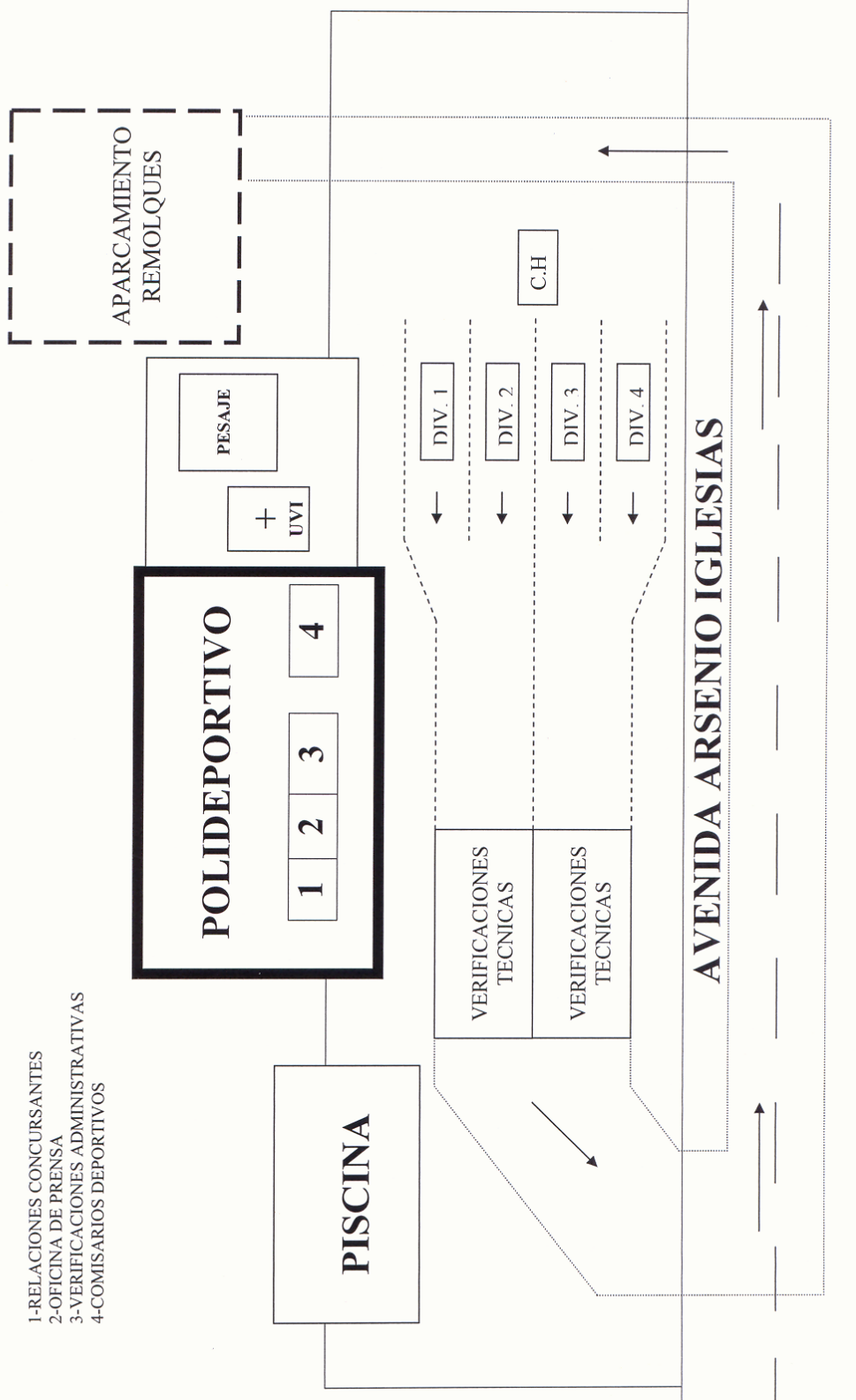



**CONCELLO DE ARTEIXO**  
Servicio Municipal de Deportes

